Skuteczny łowca

Bociany są drapieżnikami i polują na wszystkie stworzenia, które są w stanie połknąć. Przeczytaj poniższe zdania i zgadnij, na co dzisiaj polował jeden z tych ptaków.

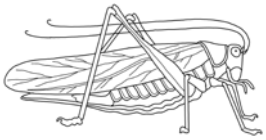

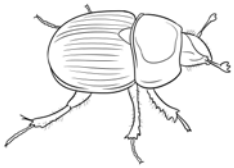

Co dziś zjadł bocian, jeśli:

- nie wchodził do wody,
- nie polował na zwierzęta podziemne,
- nie dotknął niczego, co ma 3 pary odnóży,
- nie szukał zwierząt posiadających pióra,
- nie chciał niczego, co ma łuski,
- nie miał ochoty na zwierzęta pokryte sierścią.

BOCIANI JADŁOSPIS:

myszy *ślimaki* *żaby* *małże*

chrząszcze *pasikoniki*

dżdżownice *raki* *krety*

norniki *pisklęta* *pijawki*

ryby *jaszczurki* *węże*

ryjówki *świerszcze*

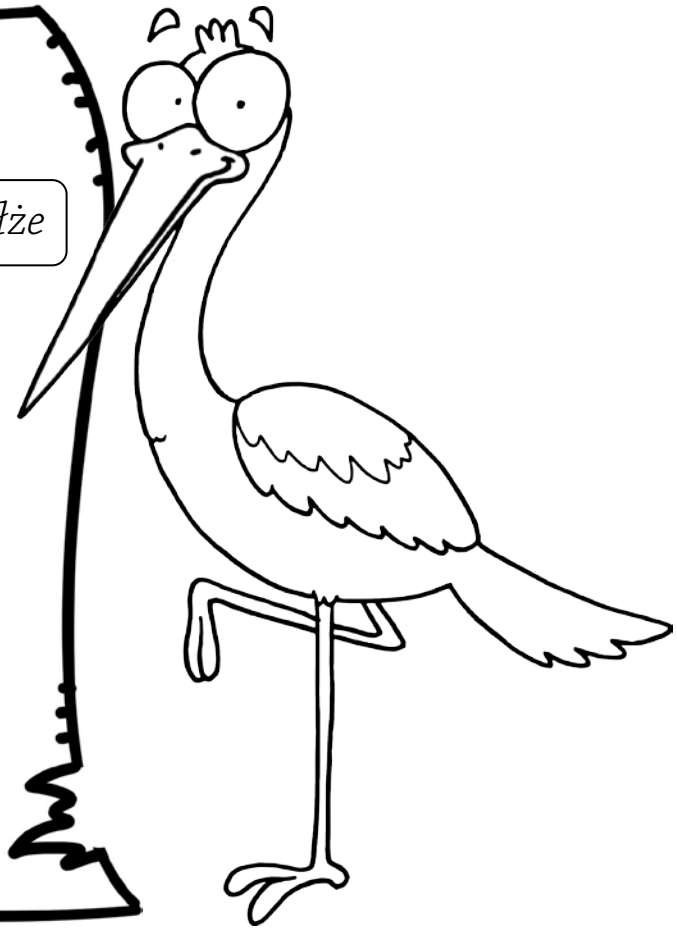

Copyright©SuperKid.pl